ADATTATORE MULTIPORTA USB-C SLIM 4-IN-1 4K

SKU: ST-P4SK / ST-P4SS / ST-P4SM

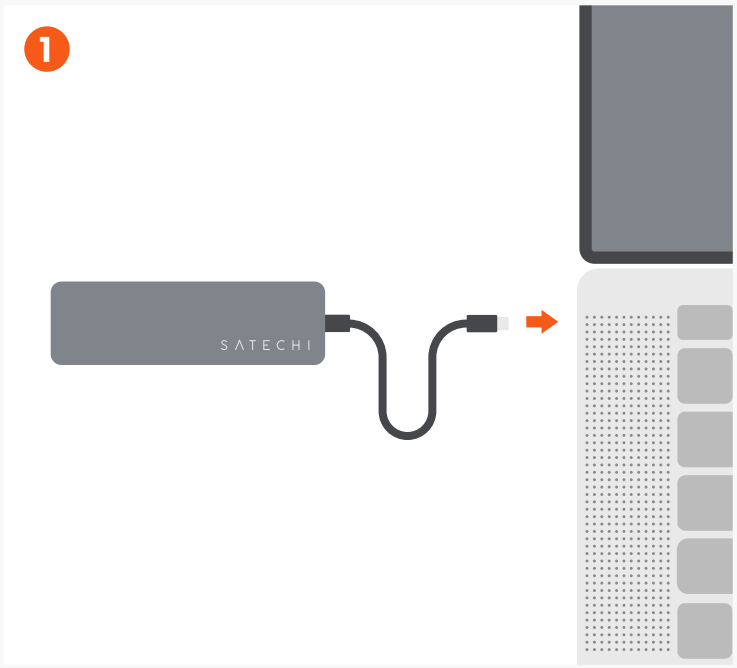

Collegare l'adattatore a un dispositivo host compatibile.
L'indicatore LED dovrebbe accendersi una volta effettuata la connessione.

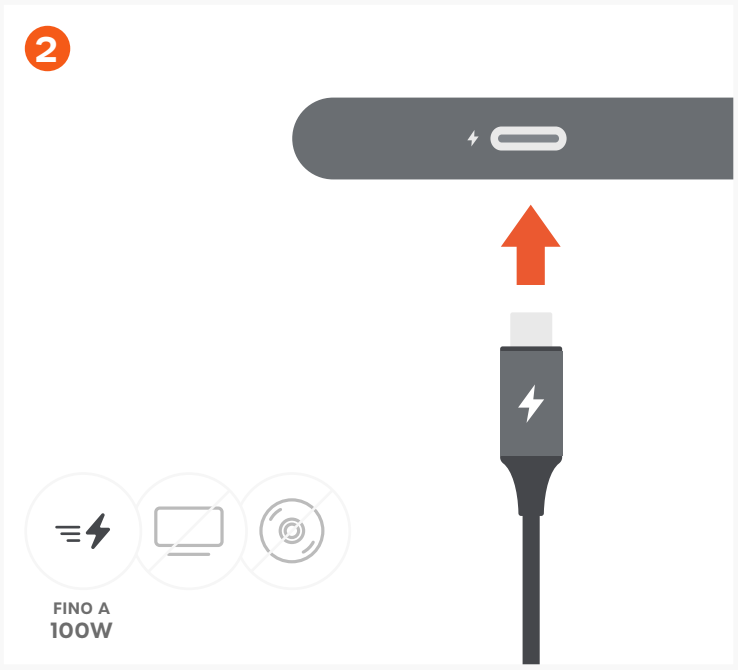

Collegare un cavo di ricarica USB-C alla porta USB-C PD dell'adattatore (fino a 100 W; 15 W utilizzati per il funzionamento). Non supporta l'uscita video.
Non supporta unità CD/DVD o Apple SuperDrive.

Collegare un cavo HDMI dall'adattatore a un display compatibile con 4K.
Fino a 4K a 60 Hz.
Supporta solo connessioni HDMI dirette.

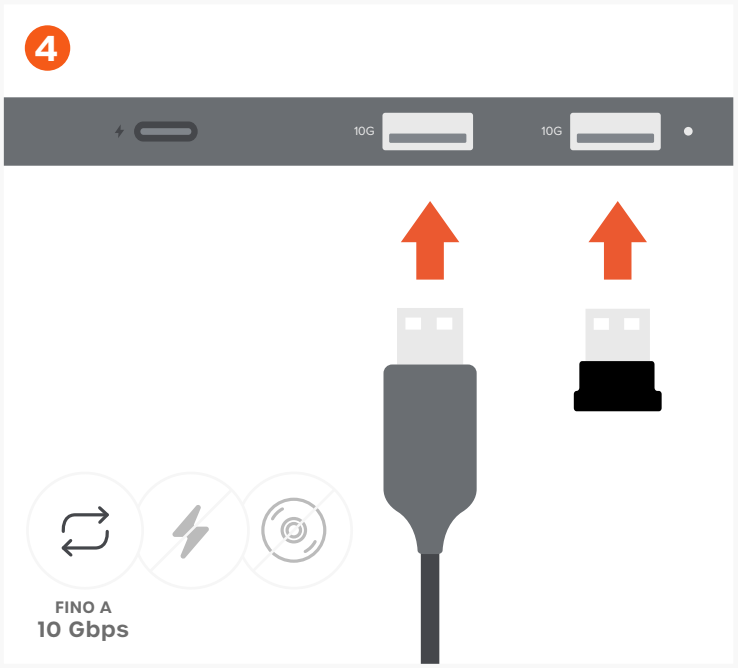

Collegare fino a due periferiche USB-A per il trasferimento dati (fino a 10 Gbps).
Non supporta la ricarica né lettori CD, incluso Apple SuperDrive.